CHANEL BEAUTY STORE – ZAGREB

*Posted on **February 28,2014** by **Martina***

U društvu beauty blogerica Nives i Jelene te fashion blogera Dina i Barbare provela sam ?arobna dva sata u 50 ?etvornih metara, pomalo u sedmom nebu, negdje u svojim mislima uz francuski šum **Virginie Couffon** (Chanel Press Manager za središnju Europu), okružena mirisnim bo?icama gdje svaka pri?a svoju mirisnu pri?u.

Ne znam da li ste se ikada toliko op?inili da jednostavno ne primje?ujete kako vrijeme prolazi, živite u trenutku za koji želite da traje što dulje? Odjednom sam se sjetila strasti i ovisnosti koja me gurnula u ove blogerske vode i koja me pokre?e da s nekim posebnim žarom pristupam tim malim, ženskim tajnama za uljepšavanje, podizanje samopouzdanja, ženstvene tajnovitosti, seksipila, ali i senzualnosti.

Chanel vežem za **visoku eleganciju, luksuz, profinjenost i posebnost što u potpunosti izviruje iz ovog prostora**. U Chanel kutku, koji se smjestio u samom srcu Zagreba na?i ?ete potpun **Chanel asortiman, do marije?eg primjerka poput ekstrakta parfema, linije Les Exclusifs de Chanel, olfaktivnog bara kao i linije za njegu i make up**. Sve vam je dostupno na dlanu i preporu?am vam da se barem jednom razmazite i po?astite odlaskom na ovo ?arobno mjesto.

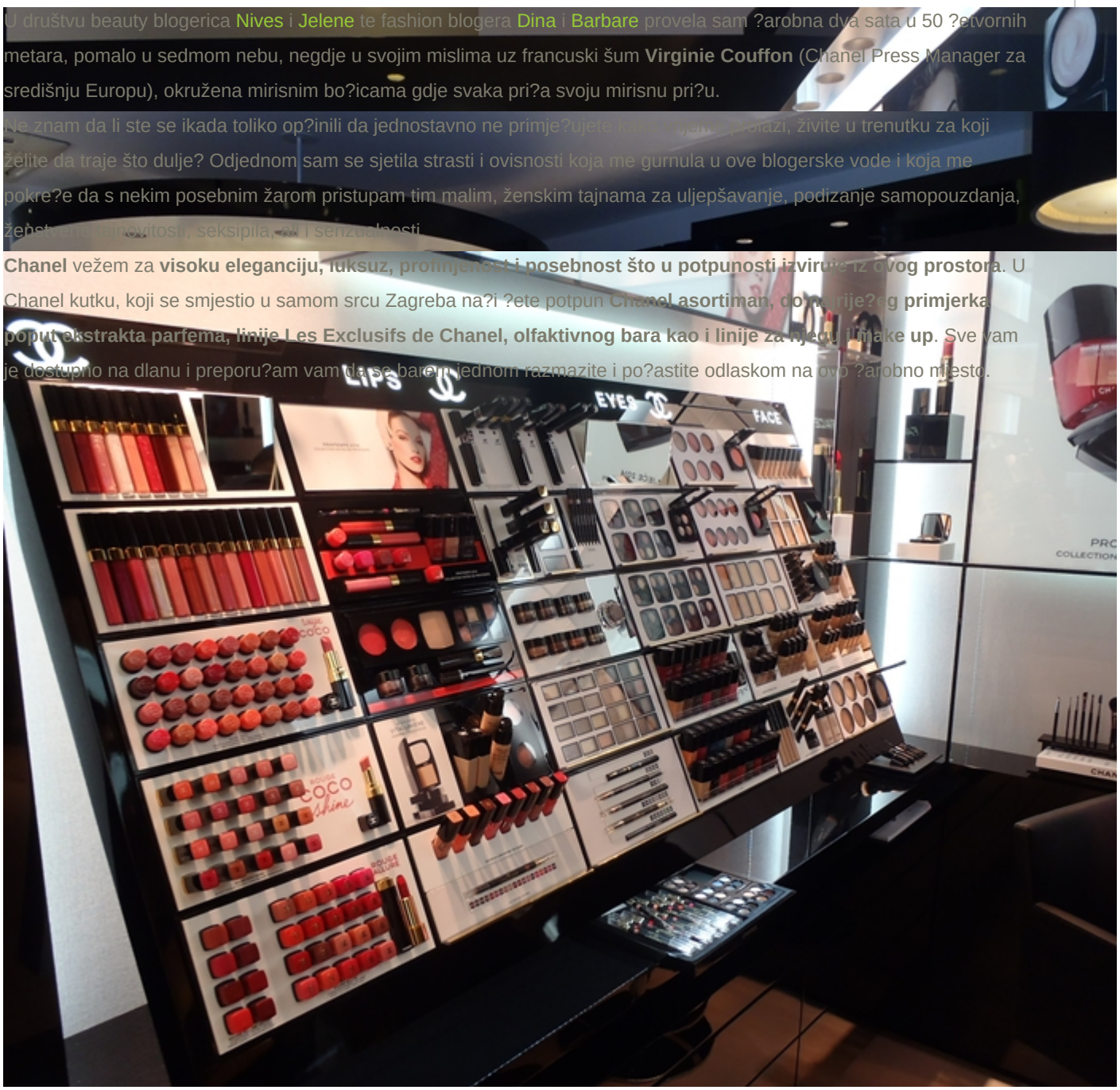

Nakon sto sam snimila **slike i video**, koji možete pogledati na kraju posta, opustila sam se u istraživanje **olfaktivnog bara.** Jedan na jedan s preugodnom i predragom stru?njakinjom esencija zapo?ela sam uvodnu pri?u u kojoj sam uživala.
Na koji na?in nanosim parfem (stražnja strana vrata, kosa), **biram li parfem prema godišnjem dobu ili ih baziram na dnevne i ve?ernje** (nemam pravilo, biram ih prema raspoloženju), **da li možda znam da li parfemi koje volim sadrže odre?eni sastojak koji se ponavlja u ve?ini mirisa** (da, mošus, vanilija, tonka, ode?eno cvije?e i citrusi), zatim je došlo pitanje **kako sam danas raspoložena i za ?ime bih najradije posegnula** (odgovorila sam da težim za posebnom i druga?ijom notom, blago pudrastom i ženstvenom). Nakratko smo se još dotaknuli mog interesa prema drvenastim, zelenim i orijentalnim notama te krenuli na isprobavanje.
Olfaktivni bar sastoji se od 9 grupa koje su raspore?ene od najblažih, citrusnih esencija, preko zelenih, cvijetnih, mošusnih, orijentalnih do najintenzivnijih. Sru?njakinja mi je nudila po jedan do dva **kerami?ka blotera** iz svake skupine. Na vama je da ne razmišljate i ne poga?ate o kojem se parfemu radi ve? da uklju?ite mirisni centar i govorite svi?a li vam se miris ili ne. Na temelju uvodne pri?e, stru?njakinja naj?eš?e izvu?e upravo ono što vam se svidi, a na poseban stalak stavljaju se oni kerami?ki bloteri koji su vas baš oborili s nogu. Kada ste izabrale do 5 mirisa, kerami?kim bloterom mirisa kave neutralizirate mirisno osjetilo i ponovno mirišite bloter po bloter (neutralizaciju kavom vršite nakon svakog blotera). U tom dijelu iskristaliziraju se mirisi koji isko?e kao najbolji i 2-3 mirisa nanosite na ruku. Nakon nekoliko minuta, kada se kemija tijela poveže s parfemom, otkriva vam se vaš izbor.

Tri parfema koja sam otkrila na olfaktivnom baru su:

- Chanel Coco Mademoiselle Parfum (ekstrakt)
- Les Exclusifs de Chanel Beige: A nectar fragrance, the union of sensuality and simplicity evokes the colour beloved by Gabrielle Chanel…*Powdery Floral*
- Les Exclusifs de Chanel Gardenia: The flower closest to Gabrielle Chanel's beloved Camellia inspires a magnificent creation, full of fantasy… *Floral*

Jako gusta borba na kraju vodila se izme?u Gardenie i Coco M. da bi se na kraju ipak odlu?ila za Coco Mademoiselle ?isti ekstrakt parfema kao parfem koji mi je u tom trenu i raspoloženju prevagnuo kao najbolji.
Cijelo iskustvo bilo je jedno od onih koje se duuuugo dugo pamte. Moram priznati da sam makeup zapostavila i zaljubila se u silne bo?ice parfema, napri?ala se s ugodnim i pristupa?nim osobljem, gledala Chanel makeup artista na djelu, otkrila da postoji parfem za kosu na bazi silikona Coco Mademoiselle koji sam i isprobala, zacrtala si kremasta rumenila kao must have i ponovni dolazak u Chanel Store još i prije nego sam iz njega izašla izašla. Jedan od najboljih evenata na kojem sam imala ?ast prisustvovati, event koji nije predstavio niti jedan proizvod (a opet ih je predstavio sve), ve? pokazao svoj ?aroban ambijent, vrhunsku uslugu i profinjeni Chanel svijet luksuza i ljepote. Moram priznati da sam u potpunosti zavedena. Ostavljam vas slikama i videu. Nadam se da sam vam barem malo do?arala svijet našeg Chanela i da ?ete ga posjetiti što prije. ? [embedplusvideo height="400" width="640" editlink="http://bit.ly/1jExXPN" standard="http://www.youtube.com/v/W8Ocru0x6-Y?fs=1" vars="ytid=W8Ocru0x6-Y&width=640&height=400&start=&stop=&rs=w&hd=0&autoplay=0&react=1&chapters=&notes=" id="ep7318" /]

Martina, Alter Ego Style

Posted in:EVENTS | Tagged:Alter Ego Style,Chanel,Chanel Beauty Butik,Chanel Coco Mademoiselle,Chanel Kerami?ki Bloteri,Chanel Martimex,Chanel Olfaktivni Bar,Chanel Virginie Couffon,Les Exclusifs De Chanel,Mademoiselle Chanel,Martina Toth | With 10 comments